Alla nascita del puntinismo: Signac

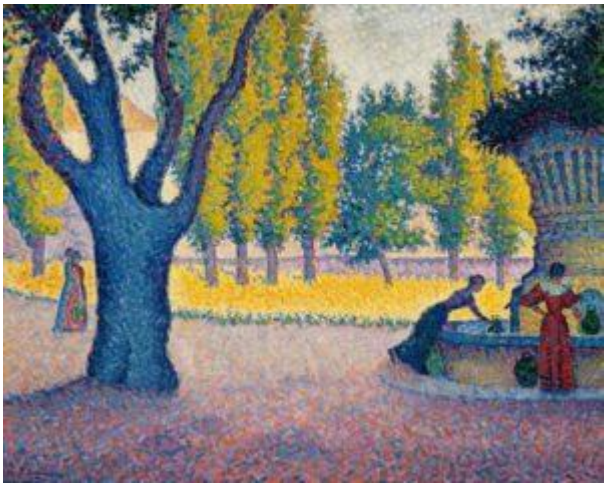

Paul Signac, figura centrale del puntinismo (“pointillisme”), ha lasciato un’impronta indelebile nell’arte moderna con la sua rivoluzionaria tecnica pittorica.
Attraverso l’uso di piccoli punti di colore puri, ha dato vita a opere vibranti e luminose.
Questo articolo esplorerà la vita di Signac, l’importanza della corrente puntinista e alcuni esempi significativi delle sue opere.

Paul Signac nacque il 11 novembre 1863 a Parigi, in una famiglia borghese.
Inizialmente interessato all’architettura, decise di intraprendere la carriera artistica dopo un incontro con il maestro impressionista Claude Monet. Signac sviluppò un profondo interesse per la pittura en plein air, che lo portò a esplorare la luminosità e i giochi cromatici presenti nella natura. Durante la sua vita, intraprese numerosi viaggi, esplorando le coste francesi e mediterranee, dove trovò ispirazione per molte delle sue opere.



Signac fu uno dei pionieri del puntinismo, una corrente artistica che si sviluppò nel tardo XIX secolo come evoluzione dell'impressionismo.
I puntinisti si concentrarono sull'applicazione di piccoli punti di colore puro sulla tela, che, visti da lontano, si fondono nell'occhio dello spettatore creando un effetto di luce e vivacità.
Signac giocò un ruolo fondamentale nel definire e diffondere i principi del puntinismo, lavorando a stretto contatto con Georges Seurat.
Insieme, i due artisti scrissero il manifesto dell'estetica puntinista, delineando i principi tecnici e filosofici del movimento.

Tra le opere più celebri di Signac vi sono sicuramente i caldi e luminosi paesaggi: praterie, porti, montagne e colline.
Signac adorava dipingere all'aria aperta, e questo è dimostrato dai numerosissimi quadri di vedute.
Non mancano però anche opere in cui la figura umana è presente: come tipico dell'impressionismo, i temi rappresentati ruotano tutt'attorno alla borghesia e alla rappresentazione dei salotti in case silenziose e abitate da figure in solitudine.



Paul Signac ha svolto un ruolo cruciale nello sviluppo del puntinismo e ha contribuito a definire la pittura moderna.
La sua dedizione all'uso di punti di colore puri ha aperto nuove possibilità espressive nell'arte, permettendo la rappresentazione di lucentezza e vivacità senza precedenti.
Signac ha lasciato un'eredità duratura e le sue opere

continuano a ispirare gli artisti di oggi.
Attraverso la sua ricerca artistica e la sua passione per la luce, Signac ha ampliato i confini dell'arte e ha lasciato una traccia indelebile nella storia dell'arte moderna.

L'arte del mosaico

Storia dei mosaici

L'arte bizantina è stata una delle più importanti e influenti forme d'arte nel mondo occidentale. Tra le sue espressioni più raffinate, ci sono i mosaici, che adornavano le chiese e i palazzi dell'impero bizantino.
Ricordiamo in special modo i bellissimi mosaici della Santa Sofia di Costantinopoli.

I mosaici bizantini erano realizzati con tessere di vetro, oro e pietre preziose, posizionate con grande cura e maestria per creare immagini di grande bellezza e ricchezza. I colori brillanti e vivaci dei mosaici rendevano gli edifici decorati con essi ancora più luminosi e magnifici.



I soggetti rappresentati nei mosaici bizantini spaziavano dai

ritratti degli imperatori e dei santi, alle scene della vita di Cristo e della Madonna.

Gli artisti bizantini utilizzavano la tecnica del chiaroscuro per creare una sensazione di profondità e tridimensionalità nelle loro opere.

Un esempio celebre di mosaico bizantino è quello della Basilica di San Vitale a Ravenna, dove le immagini dell'imperatore Giustiniano e dell'imperatrice Teodora sono state create con tessere d'oro e argento, rendendo i loro ritratti ancora più sontuosi.

Ma l'arte dei mosaici bizantini non è stata confinata all'impero bizantino.

Anche in Italia, a Venezia, si possono ancora ammirare i mosaici della Basilica di San Marco, che rappresentano le immagini sacre in uno stile bizantino di grande eleganza e bellezza.

Creazione di un mosaico…

La creazione di un mosaico richiede una buona dose di pazienza, ma anche di creatività e precisione. Ecco i passaggi principali per realizzare un mosaico:

1. Preparazione del supporto: il primo passo è scegliere il supporto sul quale si andrà a realizzare il mosaico.
   Si può optare per una superficie rigida come una tavola di legno o un vaso di terracotta.
   È importante che la superficie sia pulita!

2. Scelta dei materiali: i materiali utilizzati per i mosaici possono variare, ma i più comuni sono le tessere di vetro, ceramica, pietre naturali o smalti. Si può optare per una gamma di colori e texture per creare il disegno desiderato.
3. Disegno del modello: prima di iniziare a posare le tessere, è necessario disegnare il modello che si vuole creare sul supporto.
   Si può fare un semplice schizzo a matita o utilizzare un cartamodello.
4. Taglio delle tessere: una volta deciso il disegno, è il momento di tagliare le tessere nei vari formati. Si possono utilizzare pinze per il taglio preciso.
5. Posizionamento delle tessere: con l'uso di colla specifica, si inizia a posizionare le tessere sulla superficie del supporto seguendo il disegno precedentemente creato. È importante avere molta attenzione per mantenere l'allineamento e la corretta disposizione delle tessere.
6. Finitura: una volta completata la posa delle tessere, è necessario attendere il tempo necessario per far asciugare bene la colla. Successivamente, si può passare alla pulizia del mosaico e alla stesura di una finitura protettiva.

Realizzare un mosaico richiede tempo e dedizione, ma il risultato finale può essere un'opera d'arte unica e di grande bellezza.