Caravaggio: tra luce e ombra

Introduzione

Michelangelo Merisi da Caravaggio, noto semplicemente come Caravaggio, è uno dei pittori barocchi più influenti e controversi della storia dell'arte.
Il suo stile innovativo, caratterizzato dalla maestria nell'uso della luce e dell'ombra, ha lasciato un'impronta indelebile sulla pittura del XVII secolo.

In questo articolo, esploreremo alcune delle sue opere più celebri, evidenziando la sua abilità tecnica e la sua capacità di affrontare temi complessi.

La Vocazione di San Matteo (1600)

Questa iconica opera è custodita nella Chiesa di San Luigi dei Francesi a Roma. Caravaggio cattura il momento in cui San Matteo, un pubblicano convertito in apostolo, riceve la chiamata divina da Gesù.

La luce proveniente da una finestra laterale illumina la scena, creando un drammatico contrasto tra l'oscurità circostante e il volto sorpreso di San Matteo.
La scelta di rappresentare un momento così profano in un contesto religioso rappresenta una delle audaci sfide di Caravaggio alla tradizione.

Amor Vincit Omnia (1601)

Questa piccola ma potente opera, nota anche come "Amore vince su tutto," cattura l'attenzione con il suo mistero e la sua sensualità.

Un giovane Cupido, con le ali dorati, trionfa su una serie di simboli di potere umano, tra cui un elmo e una corona.
La resa dei dettagli e il realismo delle texture sono impressionanti.

L’opera solleva interrogativi sulla natura dell’amore e del potere e rimane un capolavoro enigmatico.

Giuditta e Oloferne (1599-1602)

Questa opera straordinaria è nota per la sua brutalità e il suo realismo crudo.
Raffigura Giuditta, una donna ebrea, mentre decapita il generale assiro Oloferne.

La luce che illumina il viso di Giuditta e la testa di Oloferne, appena recisa, crea un contrasto potente tra il bene e il male, il trionfo della virtù e la brutalità della violenza. Caravaggio sfida lo spettatore a confrontarsi con la violenza in modo crudo e inquietante.

Bacchino Malato (1593-1594)

Questa straordinaria opera raffigura un giovane Bacchino, dio del vino, in uno stato di malessere.
Il realismo con cui è dipinto il volto del giovane, con le sue ferite e il suo sguardo vitreo, è affascinante.
La rappresentazione della fragilità umana in contrasto con la divinità di Bacchino è un tema ricorrente nell’arte di Caravaggio.

Narciso (1597-1599)

L’opera di Caravaggio spesso esplora la natura dell’egoismo e dell’auto-amore, e “Narciso” è un esempio eloquente di questo tema.
Raffigura Narciso, il giovane mitologico innamorato della propria immagine riflessa nell’acqua.
La luce si riflette in modo magistrale sull’acqua e sul volto di Narciso, creando un’atmosfera di fascino e narcisismo che incanta lo spettatore.

Conclusione

Le opere di Caravaggio sono un testamento alla sua abilità

tecnica straordinaria e alla sua capacità di catturare la complessità della condizione umana.

La sua rivoluzionaria manipolazione della luce e dell'ombra ha influenzato generazioni di artisti successivi, e la sua audacia nell'affrontare temi oscuri e controversi continua a suscitare riflessioni e discussioni.

Caravaggio rimane un maestro indiscusso dell'arte barocca, e le sue opere continuano a essere ammirate e studiate in tutto il mondo per la loro bellezza e profondità.

Alla nascita del puntinismo: Signac

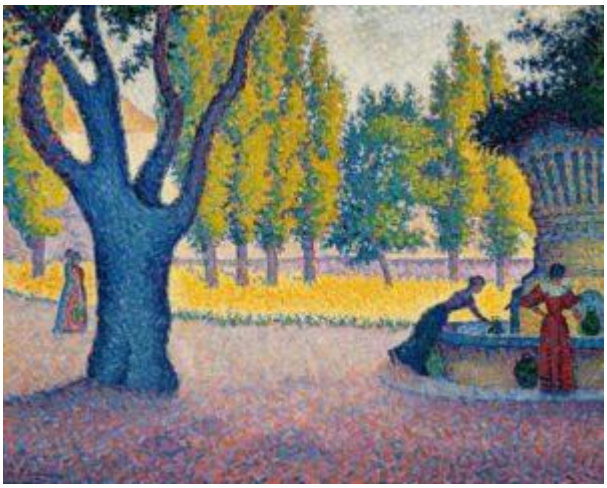

Paul Signac, figura centrale del puntinismo ("pointillisme"), ha lasciato un'impronta indelebile nell'arte moderna con la sua rivoluzionaria tecnica pittorica.
Attraverso l'uso di piccoli punti di colore puri, ha dato vita a opere vibranti e luminose.
Questo articolo esplorerà la vita di Signac, l'importanza

della corrente puntinista e alcuni esempi significativi delle sue opere.

Paul Signac nacque il 11 novembre 1863 a Parigi, in una famiglia borghese.
Inizialmente interessato all'architettura, decise di intraprendere la carriera artistica dopo un incontro con il maestro impressionista Claude Monet. Signac sviluppò un profondo interesse per la pittura en plein air, che lo portò a esplorare la luminosità e i giochi cromatici presenti nella natura. Durante la sua vita, intraprese numerosi viaggi, esplorando le coste francesi e mediterranee, dove trovò ispirazione per molte delle sue opere.



Signac fu uno dei pionieri del puntinismo, una corrente artistica che si sviluppò nel tardo XIX secolo come evoluzione dell'impressionismo.
I puntinisti si concentrarono sull'applicazione di piccoli punti di colore puro sulla tela, che, visti da lontano, si fondono nell'occhio dello spettatore creando un effetto di luce e vivacità.
Signac giocò un ruolo fondamentale nel definire e diffondere i principi del puntinismo, lavorando a stretto contatto con Georges Seurat.
Insieme, i due artisti scrissero il manifesto dell'estetica puntinista, delineando i principi tecnici e filosofici del movimento.

Tra le opere più celebri di Signac vi sono sicuramente i caldi

e luminosi paesaggi: praterie, porti
Signac adorava dipingere all'aria aperta, e questo è dimostrato dai numerosissimi quadri di vedute.
Non mancano però anche opere in cui la figura umana è presente: come tipico dell'impressionismo, i temi rappresentati ruotano tutt'attorno alla borghesia e alla rappresentazione dei salotti in case silenziose e abitate da figure in solitudine.



Paul Signac ha svolto un ruolo cruciale nello sviluppo del puntinismo e ha contribuito a definire la pittura moderna.
La sua dedizione all'uso di punti di colore puri ha aperto nuove possibilità espressive nell'arte, permettendo la rappresentazione di lucentezza e vivacità senza precedenti.
Signac ha lasciato un'eredità duratura e le sue opere continuano a ispirare gli artisti di oggi.
Attraverso la sua ricerca artistica e la sua passione per la luce, Signac ha ampliato i confini dell'arte e ha lasciato una traccia indelebile nella storia dell'arte moderna.

Perugino all'alba del Rinascimento

Piero di Cristoforo Vannucci, meglio conosciuto come Perugino, rappresenta un pilastro fondamentale del Rinascimento italiano.
Nato a Città della Pieve, in Umbria, nel 1446, da umili origini, avrebbe in seguito conquistato le corti di Firenze e

del Vaticano, divenendo una delle figure artistiche più influenti del suo tempo.



Il contesto storico

Il XV secolo, l’epoca di Perugino, fu un periodo di grande cambiamento culturale e artistico in Italia.
Era l’alba del Rinascimento, un’era in cui gli artisti si allontanavano dall’arte gotica medievale e si orientavano verso una rappresentazione più realistica e naturalistica del mondo.
Questo era un tempo di scoperta e rinascita dell’interesse per la scienza, la filosofia e le arti dell’antica Grecia e Roma.

Perugino ricevette la sua formazione artistica a Firenze, dove entrò a far parte della bottega di Andrea del Verrocchio. Qui, imparò le tecniche dell’arte rinascimentale, tra cui l’uso della prospettiva lineare e il chiaroscuro. Questi strumenti gli permisero di creare opere che mostravano profondità e realismo sorprendenti.

La carriera di Perugino

Perugino ha avuto un percorso artistico straordinario che l’ha visto operare in varie regioni dell’Italia.
Durante il suo periodo fiorentino, ottenne riconoscimenti per le sue abilità tecniche e per l’innovazione nell’uso della prospettiva.

A Roma, fu uno degli artisti selezionati per dipingere la Cappella Sistina, un riconoscimento che lo poneva tra i migliori artisti del tempo.

Le opere

Una delle opere più emblematiche di Perugino è “Il Battesimo di Cristo”, conservato nella Galleria Nazionale dell’Umbria.
L’opera rappresenta il tipico stile di Perugino, con figure delicate, un paesaggio sereno e l’uso di colori pastello.



Un altro capolavoro di Perugino è “La consegna delle chiavi a San Pietro”, uno degli affreschi nella Cappella Sistina.
Questa scena biblica è raffigurata con dettagli intricati e precisione, dimostrando la maestria di Perugino nel disegno e nella composizione.
L’opera è famosa per la sua prospettiva lineare, con un pavimento a scacchiera che scompare all’orizzonte, dando l’illusione di spazio tridimensionale.

Infine, “L’Adorazione dei Magi”, conservata nella Galleria degli Uffizi a Firenze, è un altro esempio significativo dell’arte di Perugino.
L’opera, ricca di dettagli minuziosi e simbolismi religiosi, esprime la profonda devozione dell’artista e la sua sensibilità per la luce e il colore.

Conclusione

Perugino, con il suo stile distintivo e le sue innovazioni tecniche, ha segnato una tappa importante nella transizione dall'arte medievale all'arte rinascimentale. Le sue opere continuano a ispirare e ad affascinare per la loro bellezza e la loro serenità.
Nonostante i cambiamenti nel mondo dell'arte e nella società, l'eredità di Perugino perdura, testimoniando il suo talento e la sua influenza sulla cultura italiana e sulla storia dell'arte.

Claude Monet: all'origine dell'Impressionismo



La Vita di Monet

Nato il 14 novembre 1840 a Parigi, Oscar-Claude Monet trascorse la sua infanzia a Le Havre, una città portuale nella regione della Normandia. Il suo talento artistico si manifestò fin da giovane, quando divenne noto per i suoi ritratti a carboncino dei cittadini locali. Dopo aver studiato all'École

des Beaux-Arts a Parigi, Monet divenne un pittore en plein air, che preferiva dipingere all'aperto piuttosto che in uno studio d'arte tradizionale.

La vita di Monet fu caratterizzata da ostacoli personali e finanziari. Dopo aver perso la moglie Camille a causa della tubercolosi nel 1879, lottò per mantenere se stesso e i suoi due figli.
Tuttavia, la sua fortuna cambiò quando, nel 1890, fu in grado di acquistare una casa a Giverny, dove creò il famoso giardino che divenne la fonte di ispirazione per molte delle sue opere più note.

Monet e l'Impressionismo

Monet è meglio conosciuto come uno dei fondatori dell'Impressionismo, una corrente artistica che cercava di catturare l'effetto transitorio della luce sulla natura.
L'Impressionismo si distingue per i suoi tratti di pennello visibili, i colori vivaci e la rappresentazione di scene quotidiane.
Il termine "Impressionismo" deriva dal quadro di Monet del 1872, "Impression, soleil levant", un'opera che rappresenta un'alba nebbiosa nel porto di Le Havre.

Monet e i suoi contemporanei, come Renoir, Degas e Pissarro, si allontanarono dalle convenzioni artistiche dell'epoca, privilegiando invece l'osservazione diretta e l'uso innovativo del colore. Questa rottura con la tradizione fu inizialmente controversa, ma alla fine aprì la strada a un nuovo modo di vedere e rappresentare il mondo.

Opere Significative

Le opere di Monet sono celebrate per la loro capacità di catturare le sottili variazioni di luce e colore che si manifestano durante il passaggio del tempo. Tra le più note ci

sono le serie di dipinti in cui ha ritratto lo stesso soggetto in diverse condizioni di luce e atmosfera.



Impression, soleil levant (1872)

Questo dipinto è quello da cui deriva il termine "Impressionismo". Rappresenta un'alba nebbiosa sul porto di Le Havre, con piccole barche che fluttuano nell'acqua e il sole che sorge in lontananza. Monet utilizza pennellate larghe e non dettagliate per catturare l'effimero aspetto della scena, dando un'idea dell'impressione fugace che una tale vista potrebbe lasciare.

Serie delle Ninfee (1897-1926)

Le Ninfee di Monet sono una serie di circa 250 opere che ritraggono il giardino acquatico della sua casa a Giverny.
Questi dipinti variano notevolmente nello stile e nel tono, ma tutti mostrano le ninfee galleggianti sulla superficie dell'acqua con riflessi di cielo e vegetazione circostante. Monet sperimenta con la prospettiva e l'angolo di visione, spesso eliminando l'orizzonte per creare un effetto quasi astratto. I colori vanno dai toni delicati dei primi dipinti



alle tonalità più audaci e
drammatiche dei lavori successivi.

Serie della Cattedrale di Rouen (1892-1894)

In queste opere, Monet ritrae la facciata della Cattedrale di Rouen in diverse ore del giorno e condizioni atmosferiche. Ogni dipinto mostra variazioni di luce e colore, dando una sensazione diversa a ciascuna scena.
La serie è notevole per la sua esplorazione della luce e del colore, con la pietra della cattedrale che sembra cambiare colore a seconda del momento della giornata.

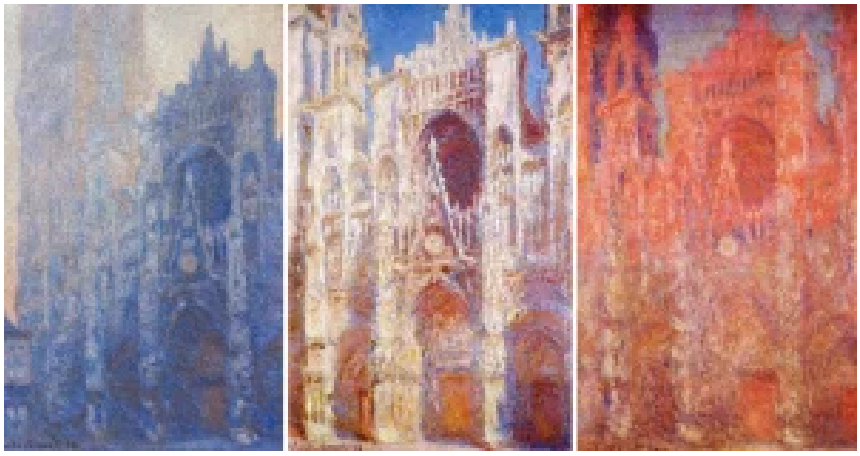

Corot e la natura

Jean-Baptiste-Camille Corot (1796-1875) fu un pittore francese la cui opera segnò un’epoca di profonda trasformazione nella storia dell’arte.

Nato a Parigi in una famiglia borghese, Corot decise di intraprendere la carriera artistica dopo aver lavorato come apprendista drappiere.

Studiò con Michallon e Bertin, ma fu la sua passione per i viaggi e la natura a plasmare la sua arte.

Jean-Baptiste-Camille Corot è spesso definito come un “ponte” tra la pittura classica e l’Impressionismo.
Sebbene fosse legato alla tradizione paesaggistica classica, introdusse nuovi approcci alla rappresentazione della luce e del colore, che avrebbero ispirato gli Impressionisti.



Gli anni di formazione di Corot furono trascorsi viaggiando in Italia, dove studiò il paesaggio e i maestri del passato, come Claude Lorrain e Nicolas Poussin.
Fu durante questo periodo che Corot sviluppò il suo stile personale, caratterizzato da una luce morbida e diffusa, e da un tocco di pennello delicato.

Nel corso della sua carriera, Corot si dedicò alla pittura en plein air, lavorando direttamente all’aperto e cercando di catturare l’essenza dei paesaggi. Questo approccio gli permise di osservare attentamente la natura e di rappresentarla con una sensibilità unica. La sua predilezione per i colori tenui e le sfumature di grigio conferiva alle sue opere un’atmosfera di tranquillità e introspezione.

Oltre ai paesaggi, Corot dipinse anche numerosi ritratti e figure femminili, spesso immerse in ambientazioni idilliache e

sognanti.
Tra questi, “Le Rêve” (1861) è un esempio emblematico del suo stile evocativo e romantico.



Corot fu uno dei principali esponenti della Scuola di Barbizon, un movimento artistico francese che si sviluppò tra il 1830 e il 1870.
Questo gruppo di pittori si distaccò dalle rigide convenzioni accademiche dell’epoca, abbracciando la pittura en plein air e dedicandosi allo studio del paesaggio.
La Scuola di Barbizon è considerata un precursore dell’Impressionismo per l’attenzione alla luce naturale e all’atmosfera.

Opere più significative: Le opere di Corot spaziano dai paesaggi italiani alle scene di vita contadina francese.
Tra le sue creazioni più celebri figurano “Il ponte di Narni” (1826), “Le Rêve” (1861) e “Souvenir de Mortefontaine” (1864).
I suoi paesaggi sono caratterizzati da una luce naturale e atmosferica che gioca un ruolo fondamentale nella composizione.
Con la sua sensibilità poetica e il suo tocco delicato, Corot anticipa l’Impressionismo e influenzerà generazioni di artisti, celebrando la natura incontaminata e la bellezza effimera dei momenti fugaci.



Il lascito di Corot è notevole: il suo lavoro ha profondamente influenzato i pittori della Scuola di Barbizon e del movimento Impressionista, tra cui Camille Pissarro, Claude Monet e Alfred Sisley.
La sua ricerca della verità e della bellezza nella natura continua a essere una fonte di ispirazione per gli artisti di oggi.