Pomezia: è attivo il nuovo Ufficio di Piano per i servizi sociali del Distretto RM 6.4

Via libera al Regolamento per il funzionamento dell'Ufficio di Piano del Distretto RM 6.4. Lo ha deciso la Giunta comunale di Pomezia in una delle sue ultime riunioni.

Nel dettaglio, il provvedimento disciplina l'organizzazione dell'Ufficio di Piano del distretto socio-sanitario RM 6.4, di cui fanno parte i Comuni di Pomezia e di Ardea. Si tratta di una struttura tecnico-amministrativa deputata a organizzare e gestire i servizi e le relative risorse del sistema integrato delle prestazioni sociali erogate a livello degli ambiti territoriali, sulla base della programmazione dei piani sociali di zona.

"L'Ufficio di Piano è una struttura intercomunale a supporto della realizzazione di un sistema integrato di interventi e servizi sociali – ha spiegato l'Assessore Miriam Michela Delvecchio – che ci consente di dare una risposta ancora più puntuale alle esigenze dei cittadini in ambito socio-sanitario. Già dalla prossima settimana sarà pubblicato un avviso con cui è nostra intenzione convocare i tavoli

tematici per la programmazione del piano sociale di zona”.

“L’approvazione di un Regolamento
ad hoc ci consente di disciplinare al meglio la programmazione e la gestione
dei servizi nel pieno interesse della collettività – ha commentato il Sindaco
Adriano Zuccalà –. Il nostro Comune riprende così a essere il capofila del
distretto, gestendo l’organizzazione della struttura che lavorerà a stretto
contatto con la Asl competente”.

Eneadi Festival si sposta in piazza Indipendenza dal lunedì al venerdì

Si comunica che, per rispondere alle tante richieste e dare la possibilità a un numero maggiore di cittadini di partecipare agli eventi dell’ Eneadi Festival di Pomezia, è stato rimodulato il calendario. La rassegna lascia spazio ai festeggiamenti per San Benedetto e per la Notte Bianca e riprenderà lunedì 15 luglio. Le serate si svolgeranno dal lunedì al venerdì in piazza Indipendenza e il sabato e la domenica presso il Museo Lavinium. Il 17 e il 24 luglio il Cinema si sposta in piazza San Benedetto da Norcia.

Il dettaglio del programma Eneadi Festival è consultabile su www.eneadifestival.it

Arriva a Pomezia la prima ludoteca comunale

Arriva a Pomezia la prima ludoteca comunale. L'Amministrazione comunale ha vinto un bando regionale che prevede interventi di ristrutturazione e/o recupero dei beni confiscati alla criminalità organizzata, al fine di favorirne il riutilizzo e la fruizione sociale.

Il progetto vedrà la luce in un immobile di oltre 200 mq inserito nel complesso Villaggio Tognazzi, composto da piano terra, seminterrato (destinato a magazzino e deposito) e un'area esterna con piscina e garage. La futura ludoteca potrà ospitare un numero stimato di utenti pari a 14, differenziati per fasce d'età.

Il Comune si è classificato secondo in graduatoria e ha ottenuto un finanziamento di 60mila euro, a fronte dei complessivi 100mila previsti per l'intervento complessivo.

"Caratteristica fondamentale del progetto è l'attuazione di una serie di interventi volti a soddisfare la richiesta di disponibilità di strutture dedicate ai minori del territorio – ha spiegato l'Assessore Federica Castagnacci – Le opere riguardano principalmente interventi interni, oltre all'acquisto di arredi e forniture".

"Questo riconoscimento è il segno tangibile della bontà del nostro progetto – aggiunge il Sindaco Adriano Zuccalà – A Pomezia, dove già esistono due asili nido comunali, mancava una ludoteca gestita direttamente dal Comune. Aver vinto un bando per ristrutturare un bene confiscato alla criminalità organizzata rappresenta uno strumento di sviluppo e riscatto del nostro territorio nella direzione della legalità".

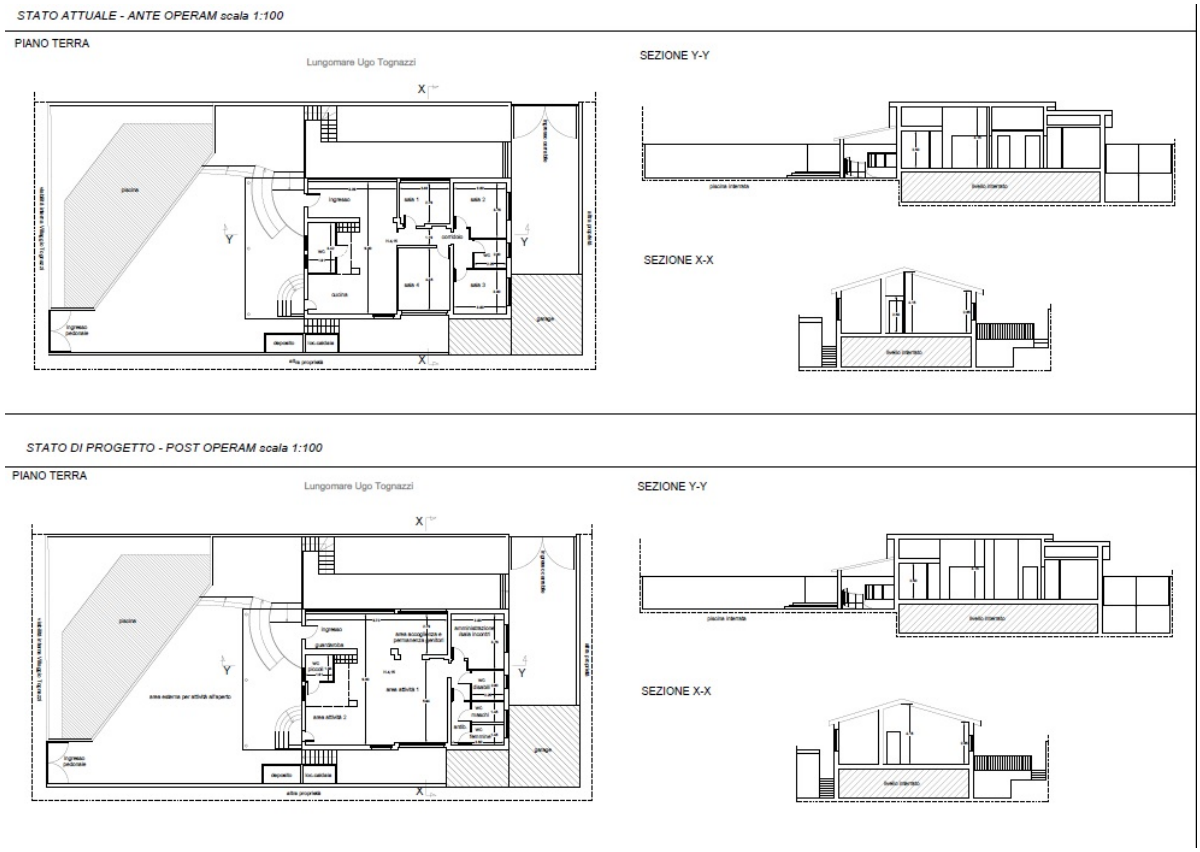

Postazione 118 a Torvaianica, anche quest’anno il Comune mette a disposizione gratuitamente i locali di via Francoforte

Postazione 118 a Torvaianica in
via Francoforte 38. Anche quest’anno il Comune di Pomezia ha messo a
disposizione gratuitamente dei locali per il personale sanitario della
cooperativa sociale Florida Care, aggiudicatrice dell’appalto

‘Piano estivo
2019’, in ausilio all’azienda regionale di emergenza sanitaria Ares.

La postazione prevede, dal 15
giugno al 22 settembre, la presenza di un’ambulanza e del personale sanitario
che interviene su chiamata al 118 dalle ore 8.00 alle ore 20.00 tutti i giorni.

“Un presidio importante –
dichiara il Sindaco di Pomezia Adriano Zuccalà – che oltre a fornire ausilio
nel periodo estivo nelle località di mare, può essere un punto di riferimento
per bagnanti e turisti che affollano le spiagge di Torvaianica”.

Informazione e sensibilizzazione ambientale per bambini. Si gioca in spiaggia a Torvaianica domenica 7 luglio

**Informazione
e sensibilizzazione ambientale per bambini. Si gioca in spiaggia a Torvaianica
domenica 7 luglio**

Si svolgerà domenica 7

luglio, a partire dalle ore 10.00, un evento di informazione e sensibilizzazione ambientale per i bambini e le loro famiglie. Una mattinata di giochi che metteranno al centro il tema dei rifiuti e della raccolta differenziata. L'attività, voluta dal Comune di Pomezia e realizzata dalla Coop Erica per conto di Consorzio Formula Ambiente e Cns Consorzio Nazionale Servizi, si terrà a Torvaianica, presso l'accesso al mare n. 39 (in corrispondenza di Viale Francia).

Gli operatori consegneranno ai bagnanti dei volantini con le istruzioni per una corretta raccolta differenziata e distribuiranno posaceneri da spiaggia. A partire dalle ore 11.00 inizieranno giochi e attività per bambini dai 6 ai 10 anni che riceveranno, al termine della mattinata, alcuni gadget-premio.

"Prosegue anche nella stagione estiva – dichiara l'Assessore Stefano Ielmini – la nostra attività, con Formula Ambiente e Cns, di sensibilizzazione sul tema dei rifiuti e del loro corretto smaltimento. Ci piace farlo rivolgendo le nostre energie ai più piccoli, futuri cittadini di Pomezia, coloro che possono oggi cambiare le abitudini nelle loro case e in futuro essere loro stessi gli attori della necessaria evoluzione della sensibilità ambientale".

"Ringrazio gli operatori ambientali e gli Uffici per il grande lavoro che svolgono ogni giorno sul

territorio – aggiunge il Sindaco Adriano Zuccalà – Pomezia è una Città pulita,
soprattutto grazie ai cittadini che differenziano. E’ importante informare e
sensibilizzare anche i turisti che affollano le nostre spiagge nel periodo
estivo”.

Pomezianews ha un nuovo direttore responsabile

Pomezianews, a seguito delle dimissioni di Stefano Ielmini, ha nominato Teresa Faticoni come nuovo direttore responsabile.

Mamma di due gemelline, giornalista pubblicista dal 2008, nella vita si e’ sempre occupata di comunicazione.

Per anni e’ stata redattrice del quotidiano Il Territorio e della televisione Tele Etere, e ha collaborato per un decennio con il settimanale Il Caffè.

Oggi lavora al Comune di Latina, si occupa dell’Amministrazione condivisa e dei Patti di collaborazione.

Un augurio di buon lavoro da tutta la redazione.

Pubblicità elettorale e divulgazione messaggi elettorali

PomeziaNews (Sito iscritto presso il Registro Stampa mod. 43 del Tribunale di Velletri al numero 11 dal 17 novembre 2017) non raccoglierà inserzioni per propaganda elettorale e non pubblicherà alcuna dichiarazione dei candidati o comunicati, smentite, contraddittori ecc. ecc.

Abbiamo, per dovere di informazione, intervistato tutti i candidati per la carica di Sindaco ad eccezione dell'Avv. Antonio Aquino, il quale non ha voluto rispondere alle domande in disaccordo (ne prendiamo atto) con la nostra linea editoriale.

Continuando a essere spazio libero e occhio vigile sul territorio aspetteremo l'insediamento della prossima amministrazione comunale per raccontare ai nostri lettori tutto quello che accadrà.

Il MoVimento 5 stelle Pomezia ha presentato la sua lista di

candidati.

Lo ha fatto nei locali di via Orazio 57 con la numerosa partecipazione di giornalisti e cittadini interessati.

Presenti diversi esponenti del Movimento tra cui la Pometina Valentina Corrado, Consigliere Regionale, i neo Deputati Marco Bella e Francesco Silvestri, il Sindaco di Ardea Mario Savarese, nonché i candidati a Sindaco dei comuni limitrofi di Cisterna di Latina, Marco Capuzzo ed Anzio, Rita Pollastrini.

La presentazione è stata introdotta dagli storici fondatori del gruppo Renzo Mercanti, Giuseppe Raspa e Dario Vitiello che hanno ripercorso la storia e il lavoro svolto dal Movimento 5 stelle Pomezia in questi anni.

Siamo una grande squadra –dichiara il Candidato Sindaco Adriano Zuccalà- che va oltre i confini del nostro comune, oltre le logiche delle poltrone e garantisce a tutti i cittadini unione di intenti, competenze, rispetto delle regole e soprattutto incorruttibilità.

Il Candidato Sindaco prosegue con qualche anticipazione sul programma di governo per i prossimi 5 anni che vede come sempre il focus sui temi ambientali, attenzione allo sviluppo del territorio e del turismo a Torvaianica, promozione di edilizia sostenibile anche attraverso il recupero di ecomostri, interventi strutturali per gli aiuti sociali a famiglie e persone in difficoltà ed un piano di rimozione delle barriere architettoniche. Sottolineando che tanto è stato fatto ma tanto ancora c'è da fare.

A seguire una breve presentazione di tutti i candidati, il giusto equilibrio tra consiglieri uscenti e persone nuove.

I nostri candidati sono tutti di Pomezia – continua Zuccalà- vivono e lavorano qui, per questo conoscono la città, i problemi da risolvere e le caratteristiche da valorizzare.

Sono impegnati nel sociale, nello sport, nelle associazioni e nelle attività produttive.

Questa la lista ufficiale dei candidati:

Andrea Batistoni (22 anni)

Giulio Antonelli (42 anni)

Stefano Alunno Mancini (32 anni)

Mirella Monti (55 anni)

Franco Mondazzi (73 anni)

Alessandro Moauro (37 anni)

Giulia Pizzuti (23 anni)

Cornel Humelnicu (50 anni)

Marco De Zanni (49 anni)

Marcella Conte (43 anni)

Zaira Conficconi (25 anni)

Massimiliano Villani (45 anni)

Fabio Tibaldi (44 anni)

Gianni Ruo (52 anni)

Alessio Ruggiero (25 anni)

Teo Minicucci (47 anni)

Iolanda Mercuri (56 anni)

Federica Mercanti (43 anni)

Stefano Maggio (43 anni)

Stefania Padula (53 anni)

Rosa Zelletta (53 anni)

Luisa Navisse (39 anni)

Silvio Piumarta (29 anni)

Antonio Pattuglia (55 anni)

Claudio Mazza si candida Sindaco di Pomezia e si dimette da Presidente della Proloco

Il vulcanico Presidente della Pro Loco Città di Pomezia ha rassegnato le dimissioni con un post pubblicato sulla sua pagina Facebook motivandole con l'impegno di candidarsi per le prossime consultazioni amministrative.

Non ha fornito altri particolari ma dai commenti e' evidente che si tratta di una scelta che la base dell'associazione condivide definendola la ciliegina sulla torta che mancava in città.

"Voglio riunire in una nuova esperienza politica la crema della città"

Da più parti non sono mancate le critiche sul conflitto di interessi di questa affermazione.

Caro Papa Francesco fermiamo la Congregazione dei taglialegna

Una raccolta firme per un appello al Papa da parte di cittadini e associazioni che vogliono salvare il bosco all'interno della riserva di decima Malafede dove da qualche giorno la Congregazione proprietaria ha iniziato la deforestazione.

Per informazioni e per le adesioni la mail di riferimento e' amiciboscomalafede@gmail.com

Sua Santità Francesco

Casa Santa Marta

00120 Città del Vaticano

Roma, 26/03/2018

Caro Papa Francesco,

ti scriviamo perché riponiamo in te una grande speranza.

Vorremmo portare alla tua conoscenza un evento che sta rattristando fortemente la comunità della Campagna Romana.

Come forse saprai, **all'interno della riserva di Decima**

Malafede, riserva naturale bellissima, piena di biodiversità, che costituisce una delle maggiori foreste planiziali del bacino del Mediterraneo, ci sono alcuni terreni di proprietà della Congragazione di Propaganda Fide. Purtroppo la Congregazione ha deciso di deforestare 21 Ettari di bosco di Sua proprietà: per questa opera di deforestazione ha ottenuto i permessi dell'ente Roma Natura, che gestisce il sistema delle aree naturali protette della Capitale per conto della Regione.

RomaNatura avrebbe potuto salvare l'area rifacendosi alla direttiva della Comunità Europea che prevede misure particolari per i siti dove nidificano specie protette, come nel caso del parco in questione, ma purtroppo ha deciso di non farlo e la proprietà si è già attivata con il taglio degli alberi: cerri, farnetti, ontani, salici ed enormi pioppi, habitat di una grande varietà di animali e rapaci.

Noi realtà del territorio ci siamo mobilitati per tentare di bloccare il taglio di questa area che amiamo e rispettiamo, ma ci è stato risposto che l'unica possibilità, a questo punto, sarebbe quella di risarcire il proprietario dal mancato guadagno per il taglio degli alberi. Dalle informazioni che abbiamo reperito il guadagno in questione si aggira tra i 10.000 ed i 20.000 €. Con questa cifra potremmo preservare il bosco per i prossimi venticinque anni, sperando che nel frattempo venga approvato dal consiglio regionale il Piano d'Assetto che metterebbe al riparto molte aree verdi del territorio e che attendiamo da almeno sedici anni. **Se la Congregazione sospendesse il taglio degli alberi che sta andando avanti già da due giorni avremmo modo di mobilitarci con una campagna di raccolta fondi per offrire il risarcimento e salvare il bosco.**

Tuttavia nutriamo anche una speranza più grande, e cioè che tu, come Padre di Famiglia, possa invitare i membri della Congregazione a ritornare sui loro passi, dimostrando di condividere i valori di Amore e Cura del Creato che ci hai

mirabilmente trasmesso nell'Enciclica *Laudato sì*.

Il tuo intervento sarebbe per noi il più bel segno di speranza che insieme possiamo vincere la sfida della protezione della Natura ed il più bel regalo per questa nuova primavera.

Ti ringraziamo per il tuo sostegno e ci uniamo alla tua preghiera di Pace per questa Santa Pasqua.

Firme

Nomina del Commissario Prefettizio a Pomezia. Arriva la dott.ssa Raffaela Moscarella, vice Prefetto

Il Prefetto di Roma ha nominato la dott.ssa Raffaela Moscarella, vice Prefetto, Commissario Prefettizio per la provvisoria amministrazione del Comune di Pomezia.
Al Prefetto sono conferiti i poteri spettanti al Consiglio comunale, alla Giunta e al Sindaco fino alle prossime elezioni amministrative di maggio.

CV_MOSCARELLA

Eccellenze del territorio, il Sindaco visita il birrificio Oxiana in via Vaccareccia

Il Sindaco di Pomezia Fabio Fucci si è recato in visita questa mattina presso il birrificio Oxiana di via Vaccareccia, progetto d'eccellenza che in soli quattro anni ha portato il birrificio Oxiana al 2° posto nel premio Birra dell'Anno 2018 con la sua Velvet.

"Un moderno progetto di birra artigianale che dimostra l'eccellenza produttiva del nostro territorio – dichiara il Sindaco – Ho avuto l'onore di tagliare il nastro presso il birrificio di via Vaccareccia neanche due anni fa e sono orgoglioso oggi di vedere quanto sia cresciuta l'azienda in così poco tempo, tanto da raggiungere i livelli più alti del settore. L'esperienza, la competenza e la passione fanno la differenza e qui si vede".


BIRRA
OXIANA
CONTIENE
12 BOTTIGLIE da 33 cl
Ayers
Bernie
Exp
Epic
Glen Coe
Kränze
Velvet


F1
Birra: EPIC
Cotta: 078
Lotto: L066
Scadenza: 7/19

